

DESKOVI

Art and Design Journal

VOLUME 4 NO 1 JUNI 2021

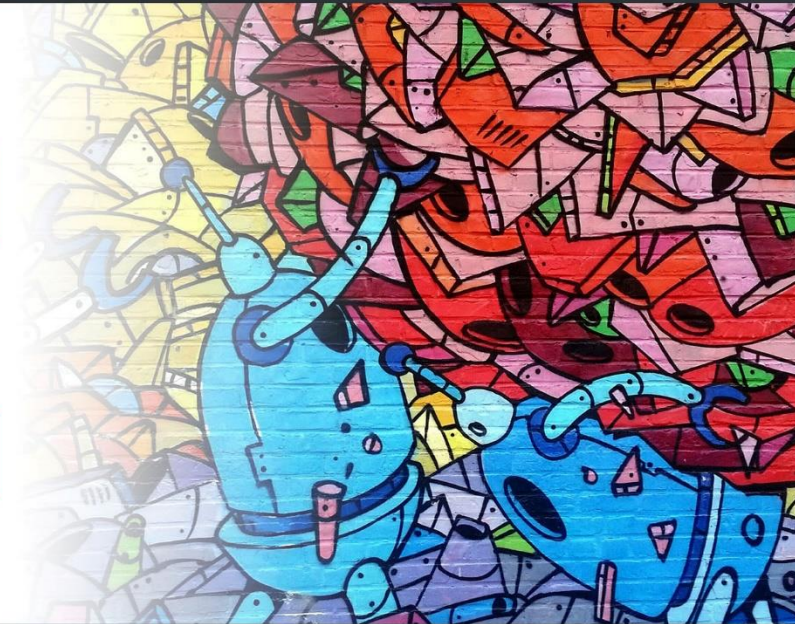

LAUT SUMBER IDE PENCIPTAAN KURSI SANTAI DAN MEJA

Is Rizal Khoirul Anwar

**IMITASI SEBAGAI METODE PEMBELAJARAN INSTRUMEN DRUM
STUDI KASUS: SISWA RHYTM STAR MUSIC SCHOOL YOGYAKARTA**

Henrikus Balzano Harya P

**PERANCANGAN APLIKASI WEB “INPUT DATA UKURAN” PADA
PERUSAHAAN EXPRESS TAILOR**

Hafiih Ash Shiddiqi

**ASPEK DOMINASI DAN NEGOSIASI DALAM KOLABORASI INTERPRETASI
MUSIKAL DUET GITAR LIFA DAN GABBY**

Malik Hasanudin Aulia

SINEMATOGRAFI FILM PENDEK YOGYAKARTA

Sifa Sultanika

**PERSEPSI VISUAL PENGUNJUNG TERHADAP PENCAHAYAAN BUATAN PADA
RUANG DIORAMA 3 MUSEUM BENTENG VREDEBURG**

Anindya Dewi Wiryanti

**NILAI ADAT ISTIADAT DALAM RITUAL SEBUKU PADA PROSESI PERKAWINAN MASYARAKAT
SUKU GAYO DI KABUPATEN ACEH TENGAH**

Ketut Sri Gangga Dewi

**MAKNA SIMBOLIS MOTIF BATIK PRODUK RUMAH BATIK MINANG DI NAGARI
PANYAKALAN KABUPATEN SOLOK SUMATERA BARAT**

Putri Dahlia, Fauziana Izzati

CERITA RAKYAT LEGENDA RADEN AYU PUTRI MEDIA BUKU UNTUK ANAK-ANAK DESA TERUNG

Ahmad Irfani Hakim A.

RE-BRAND IDENTITY SAMBEL NONA KHAS SIDOARJO SEBAGAI SARANA PROMOSI

Angga Pradana Putra

DESKOVI : Art and Design Journal
Lembaga Penelitian dan Pengabdian Masyarakat
Universitas Maarif Hasyim Latif

Penanggung Jawab / : Kepala LPPM UMAHA
Pemimpin Umum
Pemimpin Redaksi : Fentisari Desti Sucipto
Anggota Redaksi : Moh. Cholisatur Rizaq
M. Asad Kholili
Aphief Tri Artanto

Penyunting Ahli : Ponimin
(Universitas Negeri Malang)
Pranti Sayekti
(Universitas Negeri Malang)
Victor Adiluhung Abednego
(Institut Teknologi Kreatif Bina Nusantara Malang)
Rudi Irawanto
(Universitas Negeri Malang)
Aryo Bayu Wibisono
(Universitas Veteran Jawa Timur)
Achmad Oddy Widianoro
(Universitas Mercubuana)
Donna Carolina
(Sekolah Tinggi Seni Rupa dan Desain Visi Indonesia)
Rika Wirandi
(Institut Seni Budaya Indonesia Aceh)
Muhammad Ghifari
(Institut Seni Budaya Indonesia Aceh)

Pelaksana Administrasi / tata letak : Eko Sulistyoko

Alamat Sekretariat/Redaksi :
Lembaga Penelitian dan Pengabdian Masyarakat
Universitas Maarif Hasyim Latif
Jl. Ngelom Megare, Sidoarjo (61257)
Telp. 031-7884034, Fax. 031-7884034
e-mail : deskovi@umaha.ac.id

Diterbitkan : **Lembaga Penelitian dan Pengabdian Masyarakat**
Universitas Maarif Hasyim Latif

DAFTAR ISI

LAUT SUMBER IDE PENCIPTAAN KURSI SANTAI DAN MEJA Is Rizal Khoirul Anwar	1-6
IMITASI SEBAGAI METODE PEMBELAJARAN INSTRUMEN DRUM STUDI KASUS: SISWA RHYTM STAR MUSIC SCHOOL YOGYAKARTA Henrikus Balzano Harya P	7-11
PERANCANGAN APLIKASI WEB “INPUT DATA UKURAN” PADA PERUSAHAAN EXPRESS TAILOR Hafiih Ash Shiddiqi	12-16
ASPEK DOMINASI DAN NEGOSIASI DALAM KOLABORASI INTERPRETASI MUSIKAL DUET GITAR LIFA DAN GABBY Malik Hasanudin Aulia	17-22
SINEMATOGRAFI FILM PENDEK YOGYAKARTA Sifa Sultanika	23-29
PERSEPSI VISUAL PENGUNJUNG TERHADAP PENCAHAYAAN BUATAN PADA UANG DIORAMA 3 MUSEUM BENTENG VREDEBURG Anindya Dewi Wiryanti	30-37
NILAI ADAT ISTIADAT DALAM RITUAL SEBUKU PADA PROSESI PERKAWINAN MASYARAKAT SUKU GAYO DI KABUPATEN ACEH TENGAH Ketut Sri Gangga Dewi	38-42
MAKNA SIMBOLIS MOTIF BATIK PRODUK RUMAH BATIK MINANG DI NAGARI PANYAKALAN KABUPATEN SOLOK SUMATERA BARAT Putri Dahlia, Fauziana Izzati	43-48
CERITA RAKYAT LEGENDA RADEN AYU PUTRI MEDIA BUKU UNTUK ANAK-ANAK DESA TERUNG Ahmad Irfani Hakim A.	49-59
RE-BRAND IDENTITY SAMBEL NONA KHAS SIDOARJO SEBAGAI SARANA PROMOSI Angga Pradana Putra	60-69