

DESKOVI

Art and Design Journal

VOLUME 2 NO 2 DESEMBER 2019

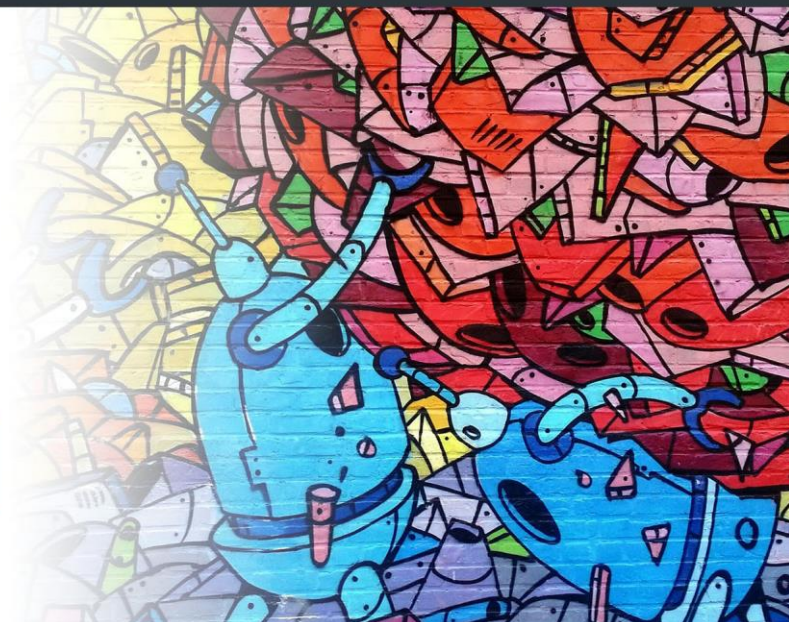

**BERMAIN PERAN (ROLE PLAY) DALAM PEMELAJARAN
KETERAMPILAN BERBICARA BAGI PEMELAJAR**

Tofan Gustyawan

**PENGOLAHAN LIMBAH KACA MENJADI PRODUK SENI
KALIGRAFI GAMPONG JALIN KOTA JANTHO**

Hatmi Negria Taruan, Reza Sastra Wijaya, Yulfa Haris Saputra

PERANCANGAN KEMASAN PRODUK KRIPIK MAKRONI SPIRAL MAKECI

Waamilus Sholikatin

**EKSISTENSI DAN AKTUALISASI DIRI MANUSIA SEBAGAI IDE PENCIPTAAN
SENI LUKIS**

Wisnu Aji Kumara

**PENCIPTAAN TOKOH MALEFICENT DALAM NASKAH MALEFICENT KARYA
LINDA WOOLVERTON**

Siti Dexara Hachika

**BUKU VISUAL SEBAGAI ENSIKLOPEDIA DAN MEDIA UNTUK PELESTARIAN
SEJARAH PENINGGALAN KERAJAAN SINGOSARI**

Lutfi Tri Atmaji, Cahyaning U.C Nursyifani

PSIKOLOGIS DALAM SENI: KATARSIS SEBAGAI REPRESENTASI DALAM KARYA SENI RUPA

Ernawati

PENYUTRADARAAN NASKAH GENDING SRIWIJAYA KARYA HANUNG BRAMANTYO

Ikhsan Bastian

DESKOVI : Art and Design Journal
Lembaga Penelitian dan Pengabdian Masyarakat
Universitas Maarif Hasyim Latif

Penanggung Jawab / : Kepala LPPM UMAHA
Pemimpin Umum
Pemimpin Redaksi : Fentisari Desti Sucipto
Anggota Redaksi : Moh. Cholisatur Rizaq
M. Asad Kholili
Aphief Tri Artanto

Penyunting Ahli : Ponimin
(Universitas Negeri Malang)
Pranti Sayekti
(Universitas Negeri Malang)
Victor Adiluhung Abednego
(Institut Teknologi Kreatif Bina Nusantara Malang)
Rudi Irawanto
(Universitas Negeri Malang)
Aryo Bayu Wibisono
(Universitas Veteran Jawa Timur)
Achmad Oddy Widianoro
(Universitas Mercubuana)
Donna Carolina
(Sekolah Tinggi Seni Rupa dan Desain Visi Indonesia)
Rika Wirandi
(Institut Seni Budaya Indonesia Aceh)
Muhammad Ghifari
(Institut Seni Budaya Indonesia Aceh)

Pelaksana Administrasi / tata letak : Eko Sulistyoko

Alamat Sekretariat/Redaksi :
Lembaga Penelitian dan Pengabdian Masyarakat
Universitas Maarif Hasyim Latif
Jl. Ngelom Megare, Sidoarjo (61257)
Telp. 031-7884034, Fax. 031-7884034
e-mail : deskovi@umaha.ac.id

Diterbitkan : **Lembaga Penelitian dan Pengabdian Masyarakat**
Universitas Maarif Hasyim Latif

Langganan 2 Nomor setahun Rp 200.000,- (dua ratus ribu rupiah)
DESKOVI diterbitkan oleh LPPM UMAHA dua kali (**Juni dan Desember**)

DAFTAR ISI

BERMAIN PERAN (ROLE PLAY) DALAM PEMELAJARAN KETERAMPILAN BERBICARA BAGI PEMELAJAR BIPA TINGKAT PEMULA Tofan Gustyawan	65-68
PENGOLAHAN LIMBAH KACA MENJADI PRODUK SENI KALIGRAFI GAMPONG JALIN KOTA JANTHO Hatmi Negria Taruan, Reza Sastra Wijaya, Yulfa Haris Saputra	69-72
PERANCANGAN KEMASAN PRODUK KRIPIK MAKRONI SPIRAL MAKECI Waamilus Sholikatin	73-80
EKSISTENSI DAN AKTUALISASI DIRI MANUSIA SEBAGAI IDE PENCIPTAAN SENI LUKIS Wisnu Aji Kumara	81-88
PENCIPTAAN TOKOH MALEFICENT DALAM NASKAH MALEFICENT KARYA LINDA WOOLVERTON Siti Dexara Hachika	89-98
BUKU VISUAL SEBAGAI ENSIKLOPEDIA DAN MEDIA UNTUK PELESTARIAN SEJARAH PENINGGALAN KERAJAAN SINGOSARI Lutfi Tri Atmaji, Cahyaning U.C Nursyifani	99-104
PSIKOLOGIS DALAM SENI: KATARSIS SEBAGAI REPRESENTASI DALAM KARYA SENI RUPA Ernawati	105-112
PENYUTRADARAAN NASKAH GENDING SRIWIJAYA KARYA HANUNG BRAMANTYO Ikhsan Bastian	113-122